

峨眉山市城区标定地价标准宗地与标定区域布设图

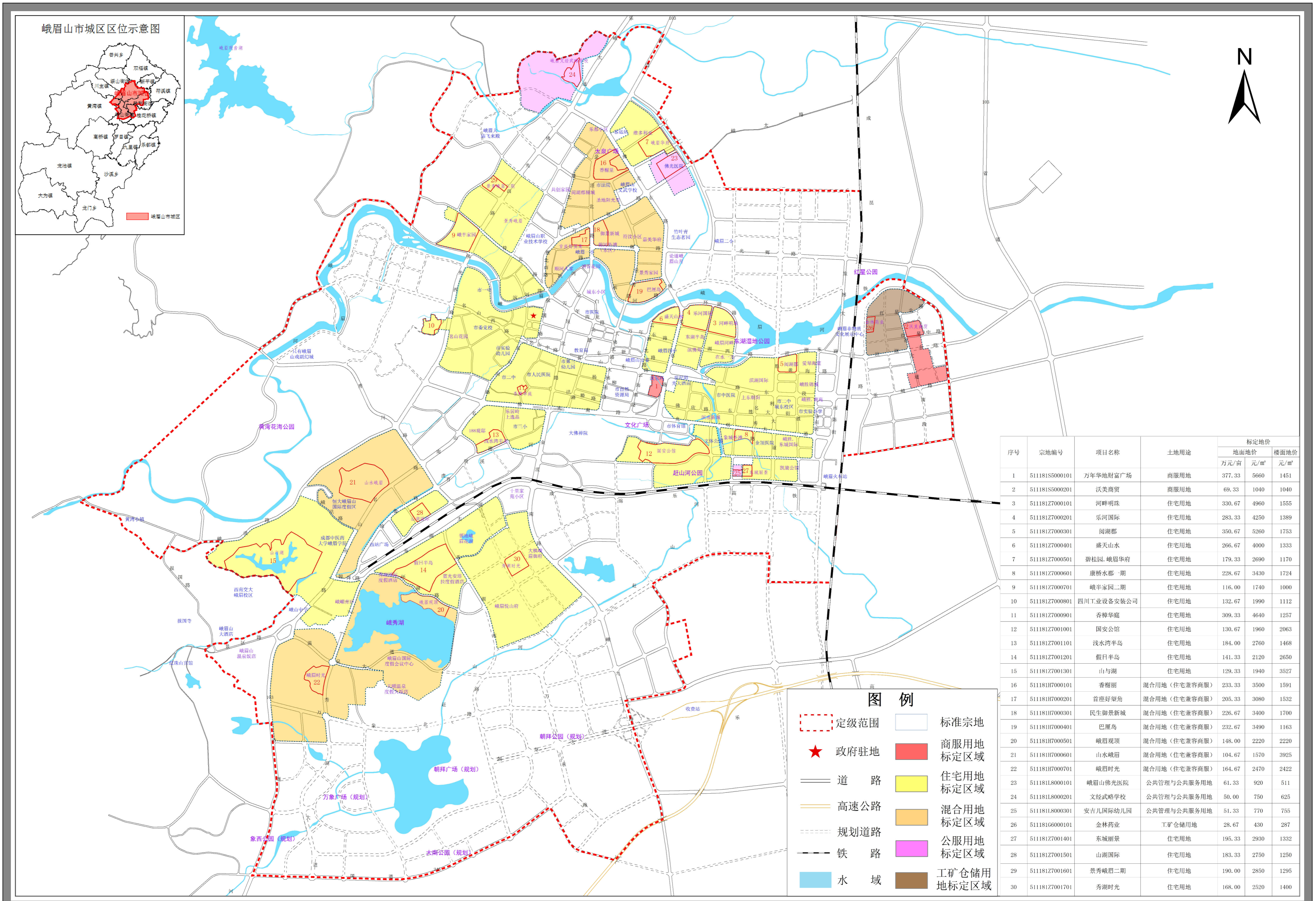

序号	宗地编号	项目名称	土地用途	标定地价		
				万元/亩	元/㎡	楼面地价
1	511181S5000101	万年华地财富广场	商服用地	377.33	5660	1451
2	511181S5000201	沃美商贸	商服用地	69.33	1040	1040
3	511181Z7000101	河畔明珠	住宅用地	330.67	4960	1555
4	511181Z7000201	乐河国际	住宅用地	283.33	4250	1389
5	511181Z7000301	阅湖郡	住宅用地	350.67	5260	1753
6	511181Z7000401	盛天山水	住宅用地	266.67	4000	1333
7	511181Z7000501	碧桂园·峨眉华府	住宅用地	179.33	2690	1170
8	511181Z7000601	康桥水郡一期	住宅用地	228.67	3430	1724
9	511181Z7000701	峨半山园二期	住宅用地	116.00	1740	1000
10	511181Z7000801	四川工业设备安装公司	住宅用地	132.67	1990	1112
11	511181Z7000901	香樟华庭	住宅用地	309.33	4640	1257
12	511181Z7001001	国安公馆	住宅用地	130.67	1960	2063
13	511181Z7001101	浅水湾半岛	住宅用地	184.00	2760	1468
14	511181Z7001201	假日半岛	住宅用地	141.33	2120	2650
15	511181Z7001301	山与湖	住宅用地	129.33	1940	3527
16	511181H7000101	香榭丽	混合用地(住宅兼容商服)	233.33	3500	1591
17	511181H7000201	首座好望角	混合用地(住宅兼容商服)	205.33	3080	1532
18	511181H7000301	民生御景新城	混合用地(住宅兼容商服)	226.67	3400	1700
19	511181H7000401	巴厘岛	混合用地(住宅兼容商服)	232.67	3490	1163
20	511181H7000501	峨眉观顶	混合用地(住宅兼容商服)	148.00	2220	2220
21	511181H7000601	山水峨眉	混合用地(住宅兼容商服)	104.67	1570	3925
22	511181H7000701	峨眉时光	混合用地(住宅兼容商服)	164.67	2470	2422
23	511181L8000101	峨眉山佛光医院	公共管理与公共服务用地	61.33	920	511
24	511181L8000201	文经武略学校	公共管理与公共服务用地	50.00	750	625
25	511181L8000301	安吉儿国际幼儿园	公共管理与公共服务用地	51.33	770	755
26	511181G6000101	金林药业	工矿仓储用地	28.67	430	287
27	511181Z7001401	东城丽景	住宅用地	195.33	2930	1332
28	511181Z7001501	山湖国际	住宅用地	183.33	2750	1250
29	511181Z7001601	景秀峨眉二期	住宅用地	190.00	2850	1295
30	511181Z7001701	秀湖时光	住宅用地	168.00	2520	1400

项目单位：峨眉山市自然资源局

比例尺：1:20000

编制单位：四川大成房地产土地评估有限公司
制图时间：二〇二二年五月